

I nostri punti di forza

Scuola Lasalliana bilingue ENGLISH everyday con insegnante di madrelingua.

Una peculiarità della Scuola d'Infanzia è l'essere una SCUOLA BILINGUE. L'insegnamento quotidiano della lingua inglese avviene in forma attiva e giocosa, in modo spontaneo e naturale all'interno della programmazione, nelle routine, nei progetti e nei laboratori. L'inglese viene svolto in sezione per piccoli gruppi.

 La scuola è full-time, dalle ore 7:45 alle 16:00, la settimana comporta 5 giorni di scuola, dal lunedì al venerdì.





Inserimento

L'inserimento presso la Scuola dell'infanzia è modulato in base all'età del bambino e alle caratteristiche individuali per consentire un approccio sereno all'ambiente scolastico e assicurare il benessere.

Relazione scuola famiglia

La scuola dell'Infanzia Filippin favorisce e sollecita la partecipazione attiva dei genitori secondo i ruoli che competono dalla normativa vigente.



Scuola dell'Infanzia BILINGUE

PROGETTI

Durante il corso dell'anno vengono messi in atto i seguenti progetti:

- Progetto Feste
- Progetto "SHOW AND TELL"
- Progetto continuità con la Scuola Primaria
- Progetto NONNI in collaborazione con la Casa di Riposo "Aita" di Crespano del Grappa
- Progetto continuità con il Nido "Primi voli" di Crespano del grappa
- Progetto di Educazione Ambientale " IL FUTURO DEI RIFIUTI NELLE NOSTRE MANI" in collaborazione con Contarina Accademy
- Progetto di lettura animata " GOCCE DI VOCE"
- Angolo digitale

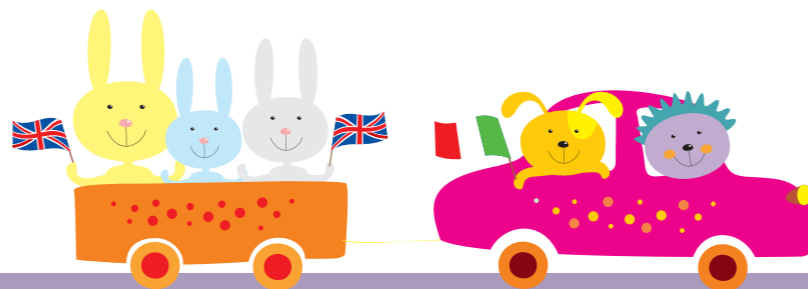

I LABORATORI

All'interno della programmazione annuale e secondo un calendario scolastico sono attivati i seguenti laboratori:

- Laboratorio di Biblioteca della scuola (piccoli, medi e grandi)
- Laboratorio tattile " TOUCH AND FEEL" (piccoli, medi e grandi)
- Laboratorio di attività motoria (piccoli, medi e grandi)
- Laboratorio acquaticità su gruppi di livello
- Laboratorio " GRAFICA-MENTE" (piccoli, medi e grandi)
- Laboratorio "STORIE PER IMPARARE A PARLARE" (piccoli, medi e grandi)

